Collecteren tijdens speciale momenten en vieringen

Kerk in Actie
Protestantse Kerk

Protestantse Kerk

Mooie momenten **voor een collecte**

Samen gemeente zijn is lief en leed met elkaar delen. Als plaatselijke kerk vieren we samen dat er een kind wordt gedoopt, dat jongeren belijdenis doen of dat scholieren hun diploma halen. We doorleven de Stille Week met elkaar of herdenken op de laatste zondag van het kerkelijk jaar de overledenen. Als wereldwijde kerk delen we geloof en inspiratie, en zijn we solidair met mensen in nood.

Onlangs heeft u het landelijk Collecterooster 2019 ontvangen*. Hierin vindt u collectemomenten voor uw plaatselijke collecte-rooster. Maar ook tijdens andere vieringen kan een collecte passend zijn om uitdrukking te geven aan onze betrokkenheid bij mensen dichtbij of ver weg. Zo kan bid- of dankdag een goed moment zijn om steun te vragen voor boeren in het droge noorden van Kameroen. Of moederdag om aandacht te vragen voor moeders die gevangen zitten en hun kinderen soms nauwelijks zien. In deze brochure vindt u collectesuggesties voor deze bijzondere momenten in het jaar. We hopen van harte dat u in deze uitgave inspiratie vindt om vorm te geven aan waar we met elkaar voor staan: geloven in delen.

Dhr. Jurjen de Groot
Directeur Dienstenorganisatie Protestantse Kerk

* Het Collecterooster 2019 niet ontvangen?
Bestel het rooster dan via kerkinactie.nl/webwinkel

INHOUD

04 collecteren bij bijzondere gezinsmomenten

06 collecteren tijdens speciale kerkelijke (zon)dagen

12 collecteren bij andere bijzondere dagen

17 tips voor uw collecten

19 afdrachtgegevens

Protestantse Kerk · kerk in actie · jop Jong Protestant

Collecteren bij **bijzondere gezinsmomenten**

Doopdienst

Geloven vanaf het begin

Kinderen wil je vanaf hun geboorte al graag laten delen in Gods liefde. Om ouders te helpen met ideeën en praktische mogelijkheden heeft JOP, Jong Protestant, het boek *Geloven met plezier, meer dan 100 ideeën voor jou en je kind* samengesteld, voor ouders van kinderen tussen 0 en 12 jaar. JOP gelooft bovendien dat het goed is om jezelf als ouders al voor de geboorte voor te bereiden op de (geloofs)opvoeding. Daarom ontwikkelt JOP een boekzine en extra online materiaal speciaal voor aanstaande ouders. Ook de gemeente speelt een rol in de geloofsopvoeding van de kinderen in de kerk. JOP ondersteunt dit met materiaal voor uitwisseling en gesprek met verschillende generaties. Graag blijft JOP ook in de toekomst werk maken van geloofsopvoeding in gezin en kerk. En dat kan alleen met uw steun!

Collecte Protestantse Kerk - Jeugdwerk

Overstapdienst

Van afscheid naar welkom

Enigszins verlegen staan ze vooraan in de kerk. De leiding van de kinder(neven) dienst spreekt hen vriendelijk toe. Dat ze altijd zo leuk meededen. Dat ze nu een belangrijke stap nemen, naar de middelbare gaan. De overstapdienst is een mooie traditie in veel gemeenten. Geen moment van afscheid, maar een welkom: je hoort er bij! Dat was ook op de kindernevendienst al zo, maar nu mag je elke week met de hele gemeente meedoen in de kerkdienst. In veel kerken komen kinderen nog regelmatig, maar tieners en jongeren veel minder. JOP, Jong Protestant, gaat ervoor om 100% van de kinderen betrokken te houden! JOP helpt plaatselijke kerken om geen afscheidsfeestjes meer te organiseren, hoogstens feestjes die een nieuw begin markeren. Collecteer mee om dit werk mogelijk te maken!

Collecte Protestantse Kerk - Jeugdwerk

Belijdenisdienst

Kerkverlating in Rwanda tegengaan

Jongeren die belijdenis doen, wat een feest! Veel kerken in Nederland spannen zich extra in om jongeren bij de kerk te betrekken. Dat doen kerken in Rwanda ook. Zij zagen hoe jongeren steeds vaker de kerk verlieten omdat zij naar de stad trokken voor studie of werk. De Presbyteriaanse Kerk begeleidt jongeren daarom bij de uitdagingen die zij tegenkomen, zoals werkloosheid, armoede en geweld. De kerk steunt jongeren om een beroepsopleiding in hun eigen omgeving te volgen en leert hen hoe ze een eigen bedrijfje kunnen opzetten. Ook organiseert de kerk bijbelclubs, muziekgroepen en sportevenementen. Jongeren verzorgen maandelijkse themadiensten met een eigen band of koor. Steun dit jongerenwerk met een collecte tijdens uw belijdenisdienst.

Collecte Kerk in Actie - Zending

Collecteren tijdens **speciale kerkelijke (zon)dagen**

Bid- en dankdag voor gewas en arbeid

Kerk Kameroen helpt boeren bij voorkomen voedseltekorten

Door klimaatverandering wordt het noorden van Kameroen steeds droger. De woestijn rukt op en verdrijft boerenfamilies van hun grond. De ervaring en kennis die door boeren generaties lang is opgebouwd, is niet meer voldoende om met de veranderingen in klimaat om te gaan. De temperaturen stijgen en de regenval wordt steeds onbetrouwbaarder. Een mislukte oogst door droogte betekent niet alleen geen voedsel, maar ook gebrek aan zaaizaad voor het volgende seizoen. De Lutherse Broederkerk helpt boeren met zaaizaad op krediet, met het aanleren van technieken om de bodemvruchtbaarheid te verbeteren en om water beter vast te houden. Ook is er een actie om bomen te planten tegen de klimaatverandering en om bronnen van inkomsten te spreiden door kleinschalige veeteelt en vruchtbomen. Met spaar- en kredietgroepen en andere speciale activiteiten voor vrouwen wordt de economische onafhankelijkheid van vrouwen (boerinnen) bevorderd. Collecteer op of rond Biddag voor Gewas en Arbeid (tweede woensdag in maart) of Dankdag (eerste woensdag in november) voor deze boerenfamilies in Kameroen!

Collecte Kerk in Actie - Zending

Stille Week

Versterk de kerk in het Midden-Oosten

In de Stille Week staan we stil bij het lijden dichtbij en ver weg, en leven we toe naar Pasen, een feest van hoop. Collecteer in deze Stille Week voor de kerk in het Midden-Oosten. Ondanks het voortdurende geweld in deze regio, waaronder de langslepende oorlog in Syrië, zijn ook hier sprankjes hoop. Zo zijn in Irak veel steden op IS heroverd en kunnen mensen terugkeren naar huis. Ook in Syrië zijn er mensen die voorzichtig teruggaan naar veilige gebieden. Daar aangekomen treffen zij echter een enorme verwoesting aan. Samen met lokale kerken helpt Kerk in Actie bij het herstel van huizen, scholen en drinkwatervoorzieningen. We ondersteunen mensen met vakopleidingen en leningen om een eigen bedrijf te beginnen, en bieden traumaverwerking. Met uw collecteopbrengst(en) in de Stille Week maakt u deze hulpverlening door lokale kerken ter plaatse mogelijk.

Collecte Kerk in Actie - Versterk de kerk

Hemelvaart

'Maak alle volken tot Mijn discipelen'

Deze opdracht geeft Jezus Zijn discipelen voordat hij naar de hemel gaat. Hij vraagt hen om alles wat ze geleerd, gehoord en gezien hebben te delen met alle volken en deze tot Zijn discipelen te maken. Door alle eeuwen heen hebben christenen over de hele wereld deze missie voortgezet. Ook de Protestantse Kerk zoekt naar manieren om het Evangelie van Jezus Christus te delen in Nederland en daarbuiten, in gehoorzaamheid aan Zijn opdracht. Zo ondersteunen we nieuwe vormen van kerkzijn: eigentijdse manieren om het Evangelie te laten aansluiten bij de huidige cultuur en bij de belevingswereld van mensen die de weg naar de kerk niet meer vinden. Denk aan pioniersplekken, monastieke initiatieven, presentieplekken, de dorpskerkenbeweging en de kerkproeverij. Collecteert u mee om deze vernieuwende initiatieven mogelijk te maken?

Collecte Protestantse Kerk in Nederland - nieuwe vormen van kerkzijn

Wezenzondag

Collecteer voor uw eigen gemeentewerk

Wezenzondag is de zondag tussen Hemelvaartsdag en Pinksteren. Nadat de Opgestane ten hemel is gevaren, laat de Geest nog even op zich wachten. Jezus' leerlingen voelen zich verlaten, zoals een wees zich ook verlaten kan voelen. Toch vertrouwen de discipelen op de belofte die Jezus had gedaan: 'Ik laat jullie niet als wezen achter, ik kom bij jullie terug' (Johannes 14: 18). Traditioneel collecteren gemeenten op deze zondag voor het plaatselijke werk in de kerk. Wilt u extra investeren in jeugdwerk, een maatschappelijk project opzetten in uw eigen stad of dorp, of uw reguliere activiteiten financieren? Vraag uw gemeenteleden op deze zondag om hier met een mooie gift aan bij te dragen.

Collecte Eigen gemeentewerk

Hervormingsdag

Weer enthousiast over de Bijbel

De Bijbel is een bronboek voor ons geloof en kerk zijn. In onze seculiere Nederlandse context is het (samen) lezen van de Bijbel niet vanzelfsprekend. Daarom ondersteunt de Protestantse Kerk initiatieven die bijbellezen bevorderen en mensen (opnieuw) enthousiast maken voor de Bijbel. Bij contextueel bijbellezen bijvoorbeeld lezen mensen bijbelverhalen met andere ogen en zijn ze verrast over wat ze ontdekken. Samen met lokale gemeenten en plaatselijke initiatieven brengt de Protestantse Kerk in beeld hoe je op een aansprekende manier met de Bijbel kunt werken en delen we inspirerende voorbeelden. Ook is in 2018 tijdens een symposium de bundel 'De Bijbel in Nederland' gepresenteerd. Collecteer op of rond Hervormingsdag (31 oktober) om deze en vergelijkbare initiatieven verder te ontwikkelen en te ondersteunen.

Collecte Protestantse Kerk in Nederland - missionair gemeente zijn

Eeuwigheidszondag

Stervensbegeleiding voor ouderen in Moldavië

Met advent begint het nieuwe kerkelijk jaar. De zondag vóór advent is de laatste zondag van het kerkelijk jaar en wordt ook wel eeuwigheidszondag genoemd. Veel gemeenten hebben de gewoonte op deze zondag de mensen die in het afgelopen jaar zijn overleden bij naam te noemen, en hen en hun nabestaanden in gebed te gedenken. Zoekt u een passend collectedoel voor deze zondag, vraag uw gemeenteleden dan het werk van Kerk in Actie in Moldavië te steunen. In dit armste land van Europa leven zieke en bedlegerige ouderen in erbarmelijke omstandigheden. Kerk in Actie steunt een organisatie van vrijwilligers en professionele zorgverleners die thuiszorg en stervensbegeleiding bieden aan eenzame ouderen. Collecteer mee, zodat vierhonderd ouderen liefdevolle thuiszorg krijgen en tweehonderd vrijwilligers en professionals getraind worden om deze ouderen de juiste zorg te kunnen bieden.

Collecte Kerk in Actie - Werelddiaconaat

Advent

Hoop voor kinderen in de knel

In de adventsweken leven we toe naar Kerst, het feest van God die mensen niet aan hun lot overlaat. In de adventstijd vraagt Kerk in Actie speciale aandacht voor kinderen. Veel te veel kinderen zijn op de vlucht, groeien op in armoede of hebben hun hele leven nog geen vrede gekend. Ze worden misbruikt of verwaarloosd. Juist met advent en Kerst verdienen zij onze bijzondere aandacht en steun. Doe daarom mee met de adventscollecten, waarvan de opbrengst bestemd is voor kinderprojecten! Meer informatie over de advents- en kerstprojecten vindt u in het najaar op www.kerkinactie.nl/kerst.

Collecte Kerk in Actie - Kinderen in de knel

Oud- en Nieuw

Eindejaarscollecte

Op 31 december collecteren de meeste gemeenten in Nederland traditioneel voor het werk van de eigen plaatselijke kerk. Kies ook voor deze eindejaarscollecte! Op www.protestantsekerk.nl vindt u een voorbeeldbrief die u aan al uw gemeenteleden kunt toesturen met de vraag het werk van uw gemeente te ondersteunen (kijk onder 'Dienstverlening - geldwerving'). U ontdekt daar ook hoe u via LRP, het ledenregistratiesysteem van de Protestantse Kerk, geheel verzorgd een dergelijke brief met aangehechte acceptgirokaart kunt versturen.

Collecte Eigen gemeentewerk

Collecteren bij **andere bijzondere dagen**

Bevrijdingsdag
Kerk zijn in oorlogstijd, Syrië

Op 5 mei vieren we in grote dankbaarheid onze vrijheid. Het is bijzonder waardevol om dat uitbundig te kunnen doen, want vrijheid is niet vanzelfsprekend. Zo lijden in Syrië miljoenen mensen onder de burgeroorlog die al meer dan zeven jaar duurt. Ook Syrische kerken en gemeenten zijn zwaar getroffen. Toch kiezen zij ervoor om in deze tijden van nood een helper te zijn. Zij bieden noodhulp met voedsel, water en medische zorg. Daarnaast staan zij mensen bij die voorzichtig terugkeren naar veilige gebieden, bijvoorbeeld met vakopleidingen of leningen om een eigen bedrijf te starten. Laten we op de zondag na 5 mei onze vrijheid vieren en tegelijk collecteren voor onze naasten in Syrië.

Collecte Kerk in Actie - Noodhulp Syrië

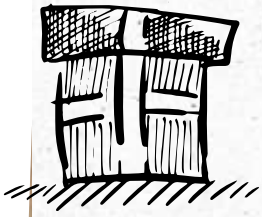

Moederdag
Moeders en gevangenschap

Moederdag is niet voor iedereen een verwendag. Zo zit de man van Esmee een gevangenisstraf van twee jaar uit. Esmee zorgt in haar eentje voor hun kind, het inkomen en het huishouden. Jonge moeder Mariska zit een jaar in de gevangenis en kan daardoor niet voor haar twee kinderen zorgen. Gevangenschap heeft grote gevolgen voor de gevangene en hun directe omgeving. Via de organisaties Gevangenenzorg Nederland en Exodus Nederland ondersteunt Kerk in Actie (ex) gedetineerden. Goed getrainde vrijwilligers bieden een luisterend oor. Zij zijn maatjes voor moeders als Mariska, zodat deze tijdens hun detentie kunnen praten over kinderen, relaties, werk en financiën. Ook staan zij kinderen bij waarvan ouders in detentie zitten en rijden hen zo nodig naar de gevangenis om hun ouder te bezoeken, bijvoorbeeld op feestdagen. Collecteer juist op Moederdag voor dit waardevolle werk.

Collecte Kerk in Actie - Binnenlands Diaconaat

Eindexamenuitslagen
Onderwijs voor Dalit-kinderen in India

De vlag mag uit! Ook uw gemeente feliciteert waarschijnlijk midden juni de eindexamenleerlingen die geslaagd zijn. Het is in Nederland vanzelfsprekend dat je onderwijs kunt volgen en een diploma kunt halen, maar in India is dat wel anders. Duizenden kinderen van Dalits, een groep die onderaan de maatschappelijke ladder staat, worden gediscrimineerd en buitengesloten. Ze worden op school geminacht, met de nek aangekeken en verwaarloosd. Daardoor stoppen veel Dalit-kinderen vroegtijdig met school. Kerk in Actie ondersteunt de Indiase organisatie Cards, die hier verandering in wil brengen. Cards brengt Dalit-kinderen voor en na schooltijd bij elkaar. De kinderen krijgen dan hulp bij hun huiswerk, doen aan sport, zang en dans en er is aandacht voor hun persoonlijke verzorging. Kinderen krijgen hierdoor meer zelfvertrouwen en hun schoolprestaties verbeteren aanzienlijk. Combineer de felicitaties voor de scholieren in uw gemeente met een collecte voor deze bijzondere vorm van onderwijs in India.

Collecte Kerk in Actie - Kinderen in de knel

Vaderdag
Rol vaders in de geloofsopvoeding

Op de derde zondag in juni is het Vaderdag, een mooi moment om te collecteren voor het werk van JOP, Jong Protestant. JOP ondersteunt vaders en moeders in de geloofsopvoeding van hun kind, bijvoorbeeld door herkenbare verhalen te delen en door het uitwisselen van ervaringen en mogelijkheden. Zo vertellen Johan, vader van een zoon van 17, en Sjoerd, vader van twee kinderen van 5 en 7, in korte filmpjes over de manier waarop zij hun kind iets mee te geven van geloof en traditie. Deze filmpjes zijn onderdeel van een spel voor ouders, met daarbij praktische vragen, suggesties en uitwisselingsmogelijkheden. Met de filmpjes wil JOP de rol van vaders in de spotlight zetten en hen helpen de geloofsopvoeding vorm te geven op een manier die bij hun past!

Collecte Protestantse Kerk - Jeugdwerk

Wereldvluchtelingendag 20 juni
Voedsel, medicijnen en kleding voor vluchtelingen

Wereldwijd zijn miljoenen mensen slachtoffer van oorlog, geweld en natuurrampen, bijvoorbeeld in Syrië, Irak, Nigeria, Kameroen en Myanmar. Zij slaan op de vlucht, huis en familie achterlatend. Kerk in Actie zet zich samen lokale kerken in om vluchtelingen wereldwijd te helpen en kan door deze samenwerking snel reageren bij acute rampen. Collecteer mee op of rond Wereldvluchtelingendag op 20 juni. Dankzij uw bijdrage kan Kerk in Actie vluchtelingen helpen met voedsel, medicijnen en kleding, én lokale kerken steunen die werken aan vrede, gerechtigheid en verzoening.

Collecte Kerk in Actie - Noodhulp wereldwijd

Zomervakantie

Een tas vol vakantiepret voor kinderen in armoede

Maar liefst één op de negen kinderen in Nederland groeit op in armoede. Wanneer in de zomervakantie hun klasgenootjes uitvliegen naar zonnige oorden, blijven zij achter. Samen met plaatselijke kerken verrast Kerk in Actie jaarlijks vijfduizend kinderen die opgroeien in armoede kort voor de vakantie met een vakantietas. Kerk in Actie zorgt voor een vrolijke rugzak, lokale kerken vullen deze met leuke cadeautjes en kortingsbonnen voor bijvoorbeeld een ijsje, het plaatselijke zwembad of een pretpark in de buurt. Collecteer mee om zoveel mogelijk kinderen blij te maken met een tas vol vakantiepret.

Collecte Kerk in Actie - Binnenlands Diaconaat

Wereldarmoededag

Geldzorgen, een taak voor de kerk?

Een op de vijf huishoudens in Nederland heeft te maken met serieuze financiële problemen. Met als gevolg: spanningen in relaties en gezinnen, problemen op het werk, op school of met de gezondheid. Men vraagt uit schaamte veel te laat om hulp. Kerk in Actie werkt, samen met plaatselijke diaconieën, mee in SchuldHulpMaatje Nederland om deze vicieuze cirkel te doorbreken. Naast gebed en aandacht voor dit urgente probleem is persoonlijke begeleiding nodig. In de afgelopen jaren werden zo'n 32.000 mensen online of persoonlijk geholpen om uit de schulden te komen en (nieuwe) schulden te voorkomen. Zo'n 1.800 maatjes delen hun tijd, talent en geloof om hun naaste te helpen weer grip te krijgen op de financiën. Collecteer mee op of rond Wereldarmoededag (17 oktober), zodat zoveel mogelijk mensen met financiële problemen nieuwe hoop krijgen.

Collecte Kerk in Actie - Binnenlands Diaconaat

Dag voor afschaffing slavernij

Digitale hulpverlening voor vrouwen in de prostitutie

Op 2 december is het Internationale Dag voor de Afschaffing van Slavernij, waaronder prostitutie. In Nederland komt prostitutie niet alleen in steden, maar ook op het platteland voor, mede door internet. Uitbuiting en mensenhandel is juist bij prostitutie via internet een groot probleem, omdat er weinig toezicht is. Scharlaken Koord, een organisatie die professionele hulp biedt aan meisjes, vrouwen en mannen in de (internet)prostitutie zet samen met Kerk in Actie een nieuw digitaal hulpaanbod op. Daarbij zoeken hulpverleners actief contact door berichtjes te sturen aan prostituees die via internet klanten werven. Vervolgens bieden zij een luisterend oor, contact en hulp aan. Ook is er een website in zeven talen voor prostituees die graag (anoniem) contact of advies willen, met online tests en hulpmodules. Met uw collecte op of rond deze Internationale Dag maakt u deze digitale hulp mogelijk.

Collecte Kerk in Actie - Binnenlands Diaconaat

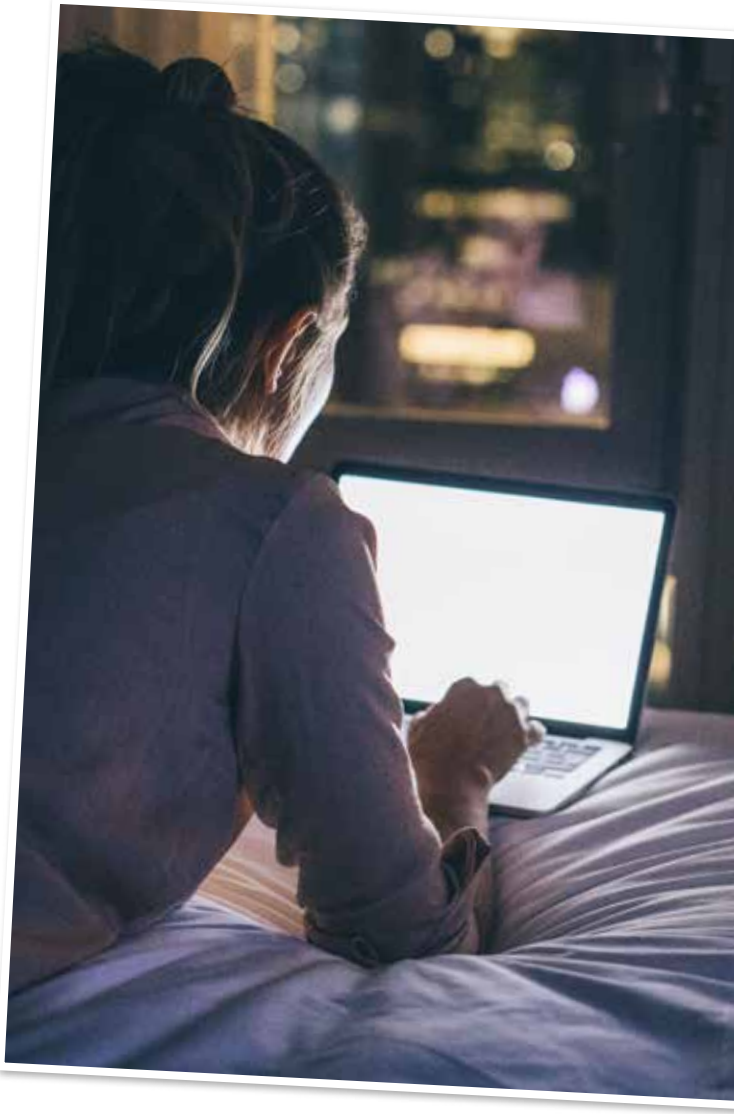

SINANDOMENG
WELL MILLED RICE
EAGLE

Tips voor **uw collecten**

Gebruik de website en andere communicatiekanalen van uw gemeente

Kondig uw collecten vooraf aan bij uw gemeenteleden, bijvoorbeeld via uw website en het kerkblad. Vermeld na afloop van de collecte via dezelfde kanalen wat de collecte heeft opgebracht en bedank gemeenteleden voor hun gift.

Organiseer (gratis) een concert of evenement

Organiseer een concert of evenement om op een laagdrempelige manier bij een breed publiek aandacht en steun te vragen voor uw collecteproject. Via het platform *Zingen in de Kerk*, een initiatief van Kerk in Actie en de Protestantse Kerk, kunt u een concert organiseren met een artiest, koor of band van uw keuze. Als kerk stelt u uw gebouw, techniek en menskracht kosteloos beschikbaar, *Zingen in de Kerk* draagt de volledige kosten voor de artiest. Tijdens het concert wordt gecollecteerd voor een project van Kerk in Actie of de Protestantse Kerk waar u als diaconie of zwo-commissie geld voor inzamelt. Kijk voor meer informatie en voor de beschikbare artiesten, koren en bands op zingenindekerk.nl

Organiseer een talentenactie

In Matteüs 25 vertelt Jezus een verhaal over talenten. Wat doen uw gemeenteleden met hun talenten? Daag uw gemeenteleden uit hun talenten te vermeerderen en organiseer een talentenactie, een 'omgekeerde collecte'. Geef hen via de speciale talentenkaarten die u bij Kerk in Actie kunt bestellen 1, 2 of 5 euro en vraag hen daar meer van te maken. Meer informatie en een bestelmogelijkheid vindt u op www.kerkinactie.nl/talenten.

Advies en ondersteuning

Wilt u advies op maat over hoe u uw gemeente kunt betrekken bij het werk van Kerk in Actie? Neem dan contact op met de Kerk in Actie-consulent in uw regio. Deze consulent denkt graag met u mee en heeft bovendien de meest actuele informatie en actiematerialen beschikbaar. Kijk op kerkinactie.nl/consulenten voor een consulent bij u in de buurt.

Ook kan de Protestantse Kerk u helpen bij de geldwerving voor kerkrentmeesterlijke en diaconale doelen en bij het opstellen van beleid voor het besteden van diaconaal geld. Interesse? Neem contact op met de coördinator fondsenwerving via info@protestantsekerk.nl.

Kerk in Actie-consultenten

Collecteopbrengsten overmaken

Hieronder vindt u de gegevens voor het overmaken van de collecteopbrengsten.

MOMENT	COLLECTEONDERWERP	REKENINGNUMMER	OMSCHRIJVING
Collecteren bij bijzondere gezinsmomenten			
Doopdienst	Geloven vanaf het begin	NL 52 ABNA 041 41 41 415	Jeugdwerk Protestantse Kerk o.v.v. Collecte Doopdienst
Overstapdienst	Van afscheid naar welkom	NL 52 ABNA 041 41 41 415	Jeugdwerk Protestantse Kerk o.v.v. Collecte Overstapdienst
Belijdenisdienst	Kerkverlating in Rwanda tegengaan	NL 89 ABNA 0457 457 457	Kerk in Actie o.v.v. Collecte Belijdenisdienst
Collecteren tijdens speciale kerkelijke (zon)dagen			
Bid- of dankdag	Kerk Kameroen helpt boeren bij voor-komen voedseltekorten	NL 89 ABNA 0457 457 457	Kerk in Actie o.v.v. Collecte Bid- en dankdag
Stille Week	Versterk de kerk in het Midden-Oosten	NL 89 ABNA 0457 457 457	Kerk in Actie o.v.v. Collecte Stille Week
Hemelvaart	'Maak alle volken tot Mijn discipelen'	NL 10 ABNA 0444 444 777	Protestantse Kerk o.v.v. Collecte Hemelvaart
Wezenzondag	Collecte Eigen gemeentewerk	*n.v.t.: bestemd voor eigen gemeente*	
Hervormingsdag	Weer enthousiast over de Bijbel	NL 10 ABNA 0444 444 777	Protestantse Kerk o.v.v. Collecte Hervormingsdag
Eeuwigheidszondag	Stervensbegeleiding voor ouderen in Moldavië	NL 89 ABNA 0457 457 457	Kerk in Actie o.v.v. Collecte Eeuwigheidszondag
Advent	Hoop voor kinderen in de knel	NL 89 ABNA 0457 457 457	Kerk in Actie o.v.v. Collecte Advent
Oud- en Nieuw	Eindejaarscollecte	*n.v.t.: bestemd voor eigen gemeente*	
Collecteren bij andere bijzondere dagen			
Bevrijdingsdag	Kerk zijn in oorlogstijd, Syrië	NL 89 ABNA 0457 457 457	Kerk in Actie o.v.v. Collecte Bevrijdingsdag
Moederdag	Moeders en gevangenschap	NL 89 ABNA 0457 457 457	Kerk in Actie o.v.v. Collecte Moederdag
Eindexamenuitslagen	Onderwijs voor Dalit-kinderen in India	NL 89 ABNA 0457 457 457	Kerk in Actie o.v.v. Collecte Eindexamenuitslagen
Vaderdag	Rol vaders in de geloofsopvoeding	NL 52 ABNA 041 41 41 415	Jeugdwerk Protestantse Kerk o.v.v. Collecte Vaderdag
Wereldvluchtelingendag	Voedsel, medicijnen en kleding voor vluchtelingen wereldwijd	NL 89 ABNA 0457 457 457	Kerk in Actie o.v.v. Collecte Wereldvluchtelingendag
Zomervakantie	Een tas vol vakantiepret voor kinderen in armoede	NL 89 ABNA 0457 457 457	Kerk in Actie o.v.v. Collecte Zomer
Wereldarmoededag	Geldzorgen, een taak voor de kerk?	NL 89 ABNA 0457 457 457	Kerk in Actie o.v.v. Collecte Wereldarmoededag
Dag voor afschaffing slavernij	Digitale hulpverlening voor vrouwen in de prostitutie	NL 89 ABNA 0457 457 457	Kerk in Actie o.v.v. Collecte Afschaffing slavernij

COLOFON

Samenstelling
Heleen Platschorre

Fotografie
Jörgen Caris (p 7), Folkert Rinkema (p 18), Marieke Viergever (p 14), Kerk in Actie, Protestantse Kerk

Vormgeving
Reprovinci

Drukwerk
LibertasPascal, Utrecht

Protestants Landelijk Dienstencentrum
Joseph Haydnlaan 2a,
Postbus 8504, 3503 RM Utrecht

Protestantse Kerk

kerk in actie

jop Jong Protestant